

世界エイズデー啓発イベント

感染症から 自分の身を守ろう！

講座番号26
福井ライフ・アカデミー連携
【申込期間】
11/3(金)9:00~11/19(日)
受講無料

12月1日の「世界エイズデー」にちなみ、エイズの最新情報やさまざまな感染症についてお話しします。冬場に流行するインフルエンザやコロナウイルス感染症など、どのようなことに気を付けたらよいのか対策も含め分かりやすく解説します。

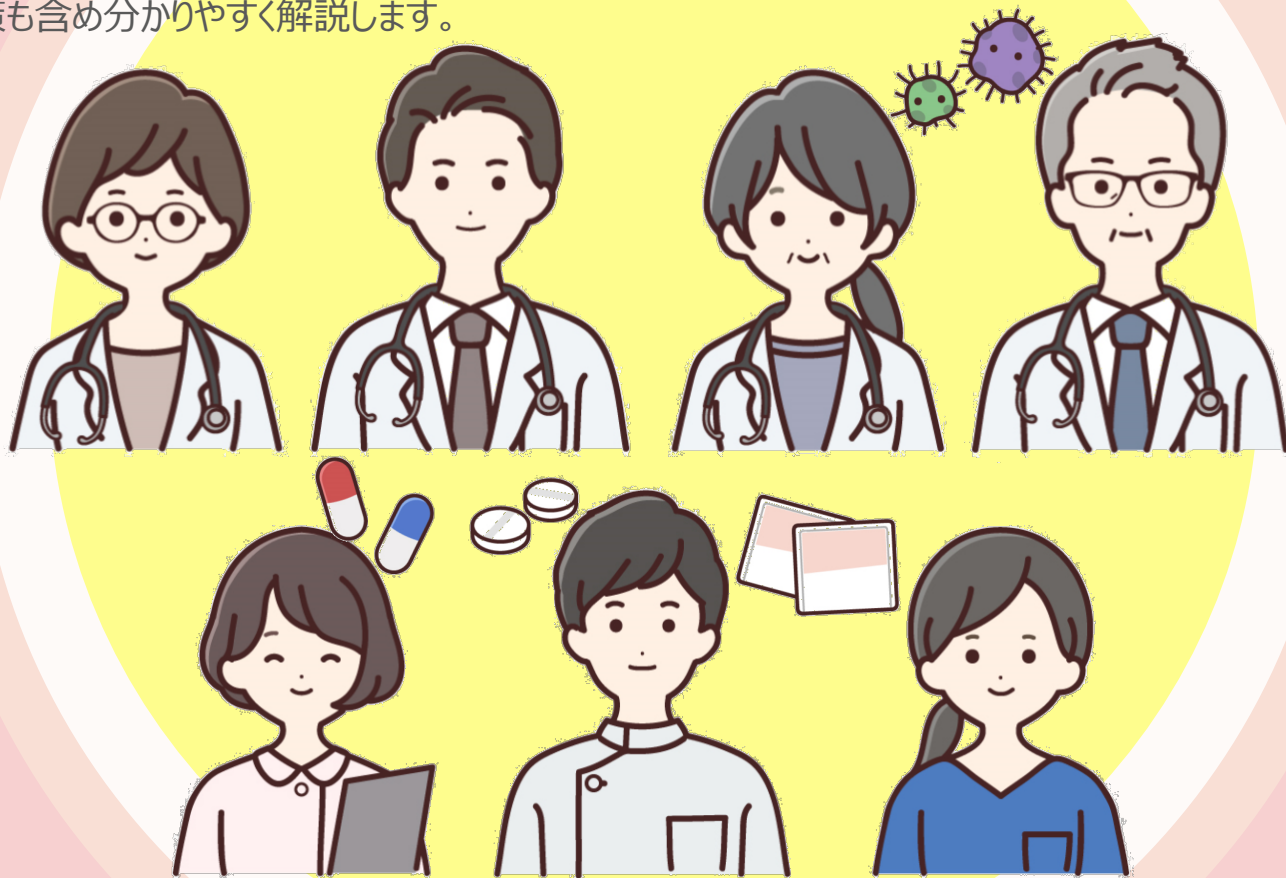

日時

11月25日(土) 10:00~11:30

場所

福井大学文京キャンパス アカデミーホール

対象

一般・教職員・学生 (先着100名)

講師

福井大学医学部附属病院 感染制御部 **岩崎 博道** 教授



国立大学法人 福井大学

地域創生推進本部

〒910-8507 福井市文京3-9-1

TEL : 0776-27-8060 (直通)

FAX : 0776-27-8878

【受付時間】平日のみ9:00-17:00

【お申込みについて】

裏面申込用紙に必要事項を明記の上、締切日までに大学へ直接お持ちいただくか、郵送・FAXまたはホームページからお申し込みください。(電話でのお申込みは受け付けておりません)詳細はホームページをご覧ください。
HP : <https://chiiki.ad.u-fukui.ac.jp/course/>





福井大学 公開講座受講申込について

- 公開講座は、ホームページ・郵送・FAXのいずれかの方法でお申込みください。
- 郵送・FAXでのお申込みには、下記の【福井大学 公開講座申込書】をご利用ください。

受講の注意点

【当日について】

- 自動車で「文京キャンパス」に入構される場合、正面カーゲートを通るための手続きが必要となりますので、時間に余裕を持ってお越しください。
正門にある守衛所にチラシまたは受講案内のメールをご提示いただき、公開講座受講者であることをお申し出ください。
- 入構の際に守衛所で会場案内の地図をお受け取りください。
- 公共交通機関利用にご協力ください。
- 講座参加中の飲食や、撮影・録音はご遠慮ください。
- 公開講座の広報（HP、チラシ等）や記録のため、講座中の様子をカメラ等で撮影させていただきます。予めご了承ください。
- 予約なしでの当日参加は受付していません。
- 受講時のマスク着用は求めません。来場時・再入場時は、新型コロナウイルス感染対策として手指衛生のご協力をお願いします。

【キャンセルについて】

- インターネットからお申込みの場合は、開催日の3日前にご自身でマイページの申込履歴からキャンセルをお願いします。
FAX・郵送でお申し込みの場合は、受付時間内に地域創生推進本部まで必ずお知らせください。
- 当日、やむを得ずキャンセルされる場合は、公開講座HPの「よくある質問・お問合せ」からお知らせください。

【その他】

- 実験・実習等を含む講座では傷害保険加入を本学負担にて行います。
- 開催日程等がやむを得ず変更になる場合があります。予めご了承ください。変更の場合は事前にご連絡いたします。
- 受講票の発行は行いません。地域創生推進本部からの特別な連絡がない限り、受講受付完了となります。
- 今後、より良い公開講座を提供するため、受講後はアンケートにご協力をお願いします。

※ 個人情報の利用形態について：取得した個人情報は、出席簿の作成及び公開講座に関しての連絡の目的以外には使用いたしません。

【福井大学 公開講座申込書】

- FAXでお申し込みの際は、受信確認のため、地域創生推進本部まで電話でご連絡ください。（☎0776-27-8060）
なお、番号のおかけ間違いのないようお願いします。
- 下記太枠内は必ずご記入ください。記入漏れがある場合は受付が出来ない場合がございます。
- メールアドレス、電話番号は必ず明記してください。メールアドレスをお持ちでない方は、メールアドレス欄に「なし」とご記入ください。

申込開始前は
受付できません

講座番号	26	講座名	世界エイズデー啓発イベント 「感染症から自分の身を守ろう！」		申込人数	名
受講者 (代表者)	ふりがな 氏名	住所	〒			
電話番号	平日の日中に連絡が可能な電話番号	メールアドレス				
職業	<input type="checkbox"/> 会社員 <input type="checkbox"/> 公務員 <input type="checkbox"/> 自営業 <input type="checkbox"/> 会社役員 <input type="checkbox"/> 自由業 <input type="checkbox"/> 専業主婦(夫) <input type="checkbox"/> パート・アルバイト <input type="checkbox"/> 団体職員 <input type="checkbox"/> 無職 <input type="checkbox"/> その他 <input type="checkbox"/> 学生：小学(年生)・中学(年生)・高校(年生) <input type="checkbox"/> 大学・専門学校 要望・連絡事項があればご記入ください。	生年月日	西暦	年	月	日
備考		お申込み前にお読みください	お申込みは受講の注意点をお読みの上、同意できる場合に参加いただけます。 同意の場合は <input type="checkbox"/> にチェックをお願いします。 <input type="checkbox"/> 受講の注意点を確認しました			
同伴者	ふりがな 氏名	住所				<input type="checkbox"/> 代表者と同じ
電話番号	平日の日中に連絡が可能な電話番号	メールアドレス				<input type="checkbox"/> 代表者と同じ
職業	<input type="checkbox"/> 会社員 <input type="checkbox"/> 公務員 <input type="checkbox"/> 自営業 <input type="checkbox"/> 会社役員 <input type="checkbox"/> 自由業 <input type="checkbox"/> 専業主婦(夫) <input type="checkbox"/> パート・アルバイト <input type="checkbox"/> 団体職員 <input type="checkbox"/> 無職 <input type="checkbox"/> その他 <input type="checkbox"/> 学生：小学(年生)・中学(年生)・高校(年生) <input type="checkbox"/> 大学・専門学校	生年月日	西暦	年	月	日
		お申込み前にお読みください	お申込みは受講の注意点をお読みの上、同意できる場合に参加いただけます。 同意の場合は <input type="checkbox"/> にチェックをお願いします。 <input type="checkbox"/> 受講の注意点を確認しました			
		本講座をどのように知りましたか？	<input type="checkbox"/> 大学から郵送したチラシ <input type="checkbox"/> 大学からのメール <input type="checkbox"/> 公開講座HP <input type="checkbox"/> 大学SNS <input type="checkbox"/> 知人・家族 <input type="checkbox"/> 学校 <input type="checkbox"/> 図書館 <input type="checkbox"/> 公民館 <input type="checkbox"/> 官公庁 <input type="checkbox"/> 病院 <input type="checkbox"/> 新聞記事 <input type="checkbox"/> えちぜん鉄道掲示板 <input type="checkbox"/> 福井ライフ・アカデミー <input type="checkbox"/> その他()			

お問合せ／お申込み

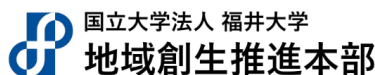

〒910-8507 福井市文京3-9-1

TEL：0776-27-8060（直通）

FAX：0776-27-8878

【受付時間】平日のみ 9:00～17:00

※電話でのお申込みは受け付けておりません

公開講座ホームページ

<https://chiiki.ad.u-fukui.ac.jp/course/>

講座の詳細内容はホームページでも公開しています。
また、公開講座の情報をメールでご案内いたします。
案内を希望される方は、ホームページの「利用者登録」
よりご登録ください。

